

19.06.2024



**Fundusze Europejskie**

# **Aktualny stan realizacji projektu grantowego „Wsparcie podstawowej opieki zdrowotnej (POZ)” realizowanego przez Narodowy Fundusz Zdrowia**

w ramach Fundusze Europejskie na Infrastrukturę, Klimat, Środowisko 2021 -2027





## Fundusze Europejskie

### Podstawowe informacje o projekcie

- Marzec 2024 r. – zawarcie umowy o dofinansowanie projektu z NFZ – **1,25 mld zł**
- **Cel projektu:** zwiększenie dostępności do świadczeń POZ działających na obszarach słabiej rozwiniętych gospodarczo i terenów wiejskich oraz obszarów zagrożonych utratą/ograniczeniem dostępu do POZ
- **Zakres wsparcia:** rozwój infrastruktury POZ, m.in. rozwój telemedycyny, doposażenie i roboty budowlane
- **Liczba wspartych podmiotów POZ:** min. **2 000**



19.06.2024

## Fundusze Europejskie

### Aktualny postęp prac w projekcie (1)

#### ➤ Kwiecień - Maj 2024 r.:

- ✓ powołanie przez NFZ zespołu projektowego,
- ✓ przygotowanie **procedury realizacji Projektu grantowego**, w tym propozycji kryteriów wyboru Grantobiorców,
- ✓ prace NFZ nad przygotowaniem **narzędzia do przeprowadzenia naborów grantowych**,
- ✓ NFZ opracował opisy informacyjno-promocyjne oraz rozpoczął wielotorową **promocję projektu**,
- ✓ przeprowadzenie przez NFZ **spotkań informacyjnych** z częścią potencjalnych **Grantobiorców** (w woj. lubelskim, mazowieckim i dolnośląskim) – *planowane kolejne*





19.06.2024

## Fundusze Europejskie

### Aktualny postęp prac w projekcie (2)

- Czerwiec 2024 r. – zatwierdzenie przez IP ww. procedury.
- Lipiec 2024 r. – rozpoczęcie naborów dla Grantobiorców.
- Zgodnie z założeniami procedury realizacji Projektu grantowego:
  - ✓ Ogłoszenie o **naborze Wniosków** podawane **jest do publicznej wiadomości** nie wcześniej niż 30 dni i nie później niż 14 dni kalendarzowych przed rozpoczęciem naboru Wniosków.
  - ✓ **Czas trwania** naboru do Projektu grantowego wynosi 30 dni kalendarzowych. Jeżeli koniec terminu do złożenia Wniosku przypada na dzień uznany ustawowo za wolny od pracy lub na sobotę, termin upływa następnego dnia roboczego



Fundusze  
Europejskie



Rzeczpospolita  
Polska

Dofinansowane przez  
Unię Europejską





## Fundusze Europejskie

### Nabory wniosków grantowych

- Planowane terminy naborów:
  - ✓ 1 nabór (01.07.2024 do 30.06.2026) kwota **270 mln zł.**
  - ✓ 2 nabór (01.01.2025 do 31.12.2026) kwota **370 mln zł.**
  - ✓ 3 nabór (01.01.2026 do 31.12.2027) kwota ok. **335,2 mln zł.**
  - ✓ 4 nabór (01.10.2026 do 30.06.2028) kwota **219,95 mln zł.**
- Każdy nabór jest podzielony na **2 części**:
  - ✓ **Część przygotowawcza** - proces składania wniosków przez potencjalnych Grantobiorców oraz rozpatrywanie wniosków przez NFZ.
  - ✓ **Część inwestycyjna** - przyznawanie i rozliczanie grantów.





**Fundusze Europejskie**

## Kryteria wyboru Grantobiorców

- Oparte o rekomendacje Komitetu Sterującego.
- Opracowane przy udziale m.in. konsultant krajowej w dziedzinie medycyny rodzinnej p. prof. Agnieszki Mastalerz – Migas.
- Zatwierdzane przez IP – MZ.



19.06.2024



**Fundusze Europejskie**

# Obligatoryjne kryteria wyboru Grantobiorców



Fundusze  
Europejskie



Rzeczpospolita  
Polska

Dofinansowane przez  
Unię Europejską



## Kryterium: Wartość wniosku o powierzenie grantu

- **Opis kryterium:** Podmiot POZ złożył wniosek o udzielenie grantu o wartości nie przekraczającej wysokości grantu w danej kategorii Grantobiorców
- **Sposób weryfikacji kryterium:** na podstawie liczby pacjentów na liście aktywnej lekarza POZ we wskazanym we wniosku miejscu udzielania świadczeń zgodnie z danymi z Narodowego Funduszu Zdrowia (dalej: NFZ) wg stanu na pierwszy dzień miesiąca poprzedzającego złożenie wniosku, a w przypadku nowo tworzonego POZ oświadczenie o zawarciu umowy z NFZ w zakresie POZ najpóźniej w dniu zawarciu umowy o powierzenie grantu
- **Rodzaj kryterium:** kryterium obligatoryjne TAK/NIE





# Kryterium:

## Zakres rzeczowy ujęty we wniosku o udzielenie grantu

- **Opis kryterium:** Podmiot POZ złożył wniosek obejmujący pozycje wymienione w zestawieniu zawierającym możliwy zakres wsparcia w ramach projektu
- **Sposób weryfikacji kryterium:** na podstawie informacji zawartych we wniosku o udzielenie grantu
- **Rodzaj kryterium:** kryterium obligatoryjne TAK/NIE

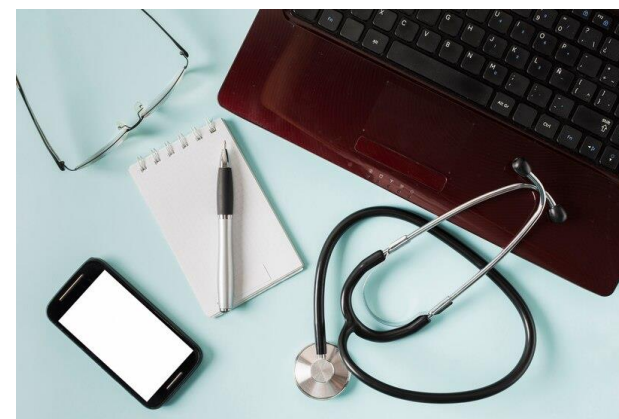

## Kryterium: Wsparcie podmiotów zapewniających równą dostępność do świadczeń zdrowotnych

- **Opis kryterium:** W wyniku realizacji projektu zostanie wsparty podmiot POZ, który zapewnia/w wyniku realizacji projektu zapewni równą dostępność do świadczeń zdrowotnych w ilości i czasie adekwatnych do uzasadnionych potrzeb zdrowotnych społeczeństwa
- **Sposób weryfikacji kryterium:** na podstawie informacji zawartych w dokumencie „Zdrowa Przyszłość. Ramy Strategiczne Rozwoju Systemu Ochrony Zdrowia na lata 2021-2027 z perspektywą do 2030 r.”
- **Rodzaj kryterium:** kryterium obligatoryjne TAK/NIE

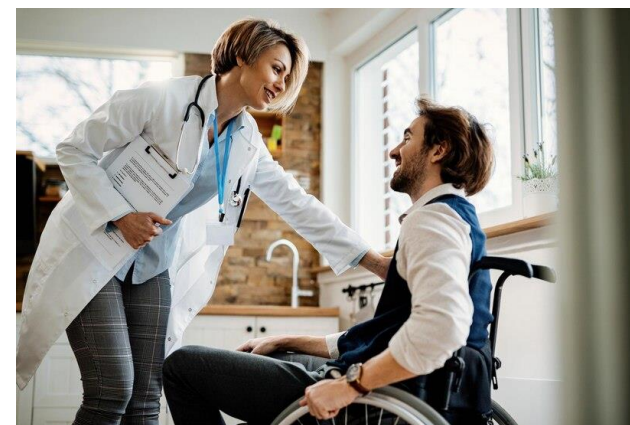

# Kryterium:

## Wsparcie podmiotów spójne z Planami Transformacji

- **Opis kryterium:** W wyniku realizacji projektu zostanie wsparty podmiot POZ, który będzie realizował projekt spójny z Planami Transformacji (krajowym lub regionalnymi)
- **Sposób weryfikacji kryterium:** na podstawie informacji zawartych w Planach Transformacji
- **Rodzaj kryterium:** kryterium obligatoryjne TAK/NIE

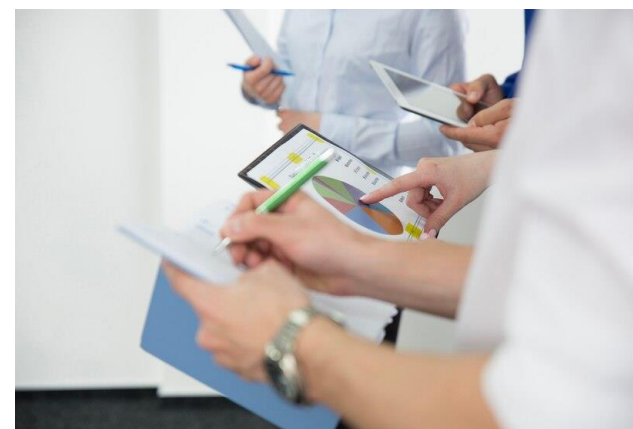

## Kryterium:

# Wsparcie podmiotów udzielających świadczeń opieki zdrowotnej finansowanych ze środków publicznych

- **Opis kryterium:** W wyniku realizacji projektu zostanie wsparty podmiot POZ, który będzie realizował projekt w którym wytworzona infrastruktura będzie wykorzystywana na rzecz udzielania świadczeń opieki zdrowotnej finansowanych ze środków publicznych oraz – jeśli to zasadne – do działalności pozaleczniczej w ramach działalności statutowej danego podmiotu leczniczego, przy czym gospodarcze wykorzystanie infrastruktury nie może przekroczyć 20% zasobów/wydajności infrastruktury w ujęciu rocznym
- **Sposób weryfikacji kryterium:** na podstawie informacji zawartych we wniosku o udzielenie grantu
- **Rodzaj kryterium:** kryterium obligatoryjne TAK/NIE

## Kryterium: Wsparcie podmiotów POZ realizujących działania wynikające z MPZ

- **Opis kryterium:** W wyniku realizacji projektu zostanie wsparty podmiot POZ, który realizuje projekt zgodny z rekomendowanymi regionalnymi i lokalnymi kierunkami działań wynikającymi z aktualnych danych statystycznych, w tym danych demograficznych, epidemiologicznych
- **Sposób weryfikacji kryterium:** na podstawie informacji pochodzących z MPZ
- **Rodzaj kryterium:** kryterium obligatoryjne TAK/NIE



## Kryterium: Zgodność projektu z programem „Dostępność Plus” oraz zasadami równości szans

- **Opis kryterium:** W wyniku realizacji projektu zostanie wsparty podmiot POZ, który realizuje projekt zgodnie ze standardem dostępności dla Podstawowej Opieki Zdrowotnej (POZ) opracowanym w ramach rządowego programu „Dostępność Plus”, a także jego założenia są zgodne z zasadami równości szans, włączenia społecznego i niedyskryminacji
- **Sposób weryfikacji kryterium:** na podstawie informacji zawartych we wniosku o udzielenie grantu
- **Rodzaj kryterium:** kryterium obligatoryjne TAK/NIE



**Dostępność Plus**

## Kryterium: Zgodność projektu z przepisami o pomocy publicznej

- **Opis kryterium:** W wyniku realizacji projektu zostanie wsparty podmiot POZ, który realizuje projekt zgodnie z przepisami pomocy publicznej
- **Sposób weryfikacji kryterium:** na podstawie informacji zawartych we wniosku o udzielenie grantu oraz oświadczenia Grantobiorcy (załącznik do procedury grantowej) przeprowadza się ocenę wpływu czy pomoc publiczna nie występuje; z informacji przedstawionych przez Grantobiorców musi wynikać czy podmiot prowadzi działalność gospodarczą lub niegospodarczą; konieczne jest przedstawienie wyczerpujących informacji pozwalających na ocenę zgodności z zasadami pomocy państwa
- **Rodzaj kryterium:** kryterium obligatoryjne TAK/NIE

# Kryterium: Trwałość projektu

- **Opis kryterium:** W wyniku realizacji projektu zostanie wsparty podmiot POZ, który posiada zdolność organizacyjną i finansową do utrzymania projektu przez 5 lat od daty dokonania płatności końcowej
- **Sposób weryfikacji kryterium:** na podstawie informacji zawartych we wniosku o udzielenie grantu
- **Rodzaj kryterium:** kryterium obligatoryjne TAK/NIE





# Kryterium: Zgodność projektu z wymaganiami prawa dotyczącego ochrony środowiska

- **Opis kryterium:** W wyniku realizacji projektu zostanie wsparty podmiot POZ, który realizuje projekt zgodnie z wymaganiami prawa dotyczącego ochrony środowiska
- **Sposób weryfikacji kryterium:** na podstawie informacji zawartych we wniosku o udzielenie grantu
- **Rodzaj kryterium:** kryterium obligatoryjne TAK/NIE



# Kryterium:

## Zasada zrównoważonego rozwoju, w tym zasada „nie czynić poważnej szkody”

- **Opis kryterium:** W wyniku realizacji projektu zostanie wsparty podmiot POZ, który spełnia zasadę zrównoważonego rozwoju, o której mowa w art. 9 ust. 4 CPR, w tym zasadę „nie czynić poważnej szkody”
- **Sposób weryfikacji kryterium:** na podstawie informacji zawartych we wniosku o udzielenie grantu
- **Rodzaj kryterium:** kryterium obligatoryjne TAK/NIE



## Kryterium: Poprawność identyfikacji i przypisania wydatków projektu z punktu widzenia ich kwalifikowalności

- **Opis kryterium:** Podmiot POZ złożył wniosek o udzielenie grantu zawierający poprawnie zidentyfikowane i przypisane wydatki projektu z punktu widzenia ich kwalifikowalności
- **Sposób weryfikacji kryterium:** na podstawie informacji zawartych we wniosku o udzielenie grantu
- **Rodzaj kryterium:** kryterium obligatoryjne TAK/NIE



## Kryterium: Zgodność projektu z zasadami równości szans, włączenia społecznego i niedyskryminacji

- **Opis kryterium:** W wyniku realizacji projektu zostanie wsparty podmiot POZ, który realizuje projekt zgodne z zasadami równości szans, włączenia społecznego i niedyskryminacji
- **Sposób weryfikacji kryterium:** na podstawie informacji zawartych we wniosku o udzielenie grantu
- **Rodzaj kryterium:** kryterium obligatoryjne TAK/NIE



# Kryterium: Zgodność projektu z Kartą Praw Podstawowych Unii Europejskiej

- **Opis kryterium:** W wyniku realizacji projektu zostanie wsparty podmiot POZ, który realizuje projekt zgodny z Kartą Praw Podstawowych Unii Europejskiej z dnia 26 października 2012 r. w zakresie odnoszącym się do sposobu realizacji i zakresu projektu
- **Sposób weryfikacji kryterium:** na podstawie informacji zawartych we wniosku o udzielenie grantu
- **Rodzaj kryterium:** kryterium obligatoryjne TAK/NIE



# Kryterium: Zgodność projektu z Konwencją o Prawach Osób Niepełnosprawnych

- **Opis kryterium:** W wyniku realizacji projektu zostanie wsparty podmiot POZ, który realizuje projekt zgodny z Konwencją o prawach osób niepełnosprawnych z dnia 13 grudnia 2006 r. w zakresie odnoszącym się do sposobu realizacji i zakresu projektu
- **Sposób weryfikacji kryterium:** na podstawie informacji zawartych we wniosku o udzielenie grantu
- **Rodzaj kryterium:** kryterium obligatoryjne TAK/NIE

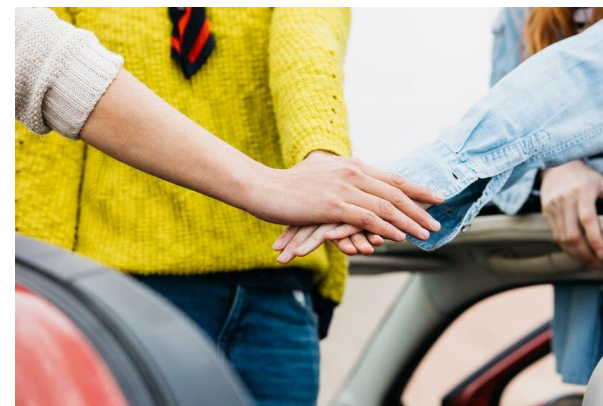

# Kryterium: Odporność infrastruktury na zmiany klimatu

- **Opis kryterium:** W wyniku realizacji projektu zostanie wsparty podmiot POZ, którego projekt infrastrukturalny będzie zgodny z art. 73 ust. 2 lit. j) CPR, tj. odporny na zmiany klimatu
- **Sposób weryfikacji kryterium:** na podstawie informacji zawartych we wniosku o udzielenie grantu
- **Rodzaj kryterium:** kryterium obligatoryjne TAK/NIE/ NIE DOTYCZY



## Kryterium: Zgodność projektu z klauzulą niedyskryminacyjną

- **Opis kryterium:** W wyniku realizacji projektu zostanie wsparty podmiot POZ, którego projekt jest zgodny z wymogami klauzuli niedyskryminacyjnej, która stanowi, że wsparcie ze środków polityki spójności będzie udzielane wyłącznie projektom i beneficjentom, którzy przestrzegają przepisów antidyskryminacyjnych, o których mowa w art. 9 ust. 3 Rozporządzenia PE i Rady nr 2021/1060
- **Sposób weryfikacji kryterium:** na podstawie oświadczenia zawartego we wniosku o udzielenie grantu.
- **Rodzaj kryterium:** kryterium obligatoryjne TAK/NIE







**Fundusze Europejskie**

# Rankingujące kryteria wyboru Grantobiorców



Fundusze  
Europejskie



Rzeczpospolita  
Polska

Dofinansowane przez  
Unię Europejską



## Kryterium:

# Wsparcie podmiotów POZ w celu realizacji świadczeń w budżecie powierzonym opieki koordynowanej

- **Opis kryterium:** W wyniku realizacji projektu zostanie wsparty podmiot POZ, który realizuje, wprowadza albo rozszerzy realizację świadczeń w budżecie powierzonym opieki koordynowanej zgodnie z obowiązującym na dzień złożenia wniosku o dofinansowanie Zarządzeniem Prezesa NFZ w *sprawie warunków zawarcia i realizacji umów o udzielanie świadczeń opieki zdrowotnej w rodzaju podstawowa opieka zdrowotna*
- **Sposób weryfikacji kryterium:** na podstawie:
  - oświadczenia/deklaracji jakie działania podejmie Grantobiorca lub informację, że nie planuje rozszerzenia realizacji świadczeń w BPOK dołączonego do wniosku o udzielenie grantu;
  - na podstawie danych zawartych w SI NFZ w zakresie złożonych wniosków i zawartych umów o realizację świadczeń w budżecie powierzonym opieki koordynowanej
- **Rodzaj kryterium:** kryterium rankingujące max. 10 pkt

## Kryterium: Wsparcie działań z zakresu rozszerzenia diagnostyki

- **Opis kryterium:** W wyniku realizacji projektu zapewnione zostanie dostosowanie podmiotu POZ do świadczenia nowych funkcji zdrowotnych, rozszerzających działalność o dodatkową funkcjonalność skutkujących rozszerzeniem zakresu diagnostyki
- **Sposób weryfikacji kryterium:** na podstawie informacji zawartych we wniosku o udzielenie grantu.
- **Rodzaj kryterium:** kryterium rankingujące max. 1 pkt



## Kryterium: Wsparcie podmiotów POZ na obszarach z ograniczeniem dostępu do POZ

- **Opis kryterium:** W wyniku realizacji projektu zostanie wsparty podmiot POZ posiadający miejsce udzielania świadczeń na obszarach z ograniczeniem dostępu do POZ lub na terenach gmin będących „białymi plamami”
- **Sposób weryfikacji kryterium:** na podstawie danych pochodzących z MPZ
- **Rodzaj kryterium:** kryterium rankingujące max. 16 pkt



## Kryterium: Wsparcie działań z zakresu telemedycyny

- **Opis kryterium:** W wyniku realizacji projektu zostanie wsparty podmiot POZ, który jako element projektu zakłada działania z zakresu telemedycyny i/lub telemedycyny w opiece domowej, w tym w zakresie współpracy POZ z AOS i/lub szpitalem
- **Sposób weryfikacji kryterium:** na podstawie informacji zawartych we wniosku o udzielenie grantu
- **Rodzaj kryterium:** kryterium rankingujące max. 2 pkt



## Kryterium: Wsparcie działań z zakresu realizacji programów profilaktycznych

- **Opis kryterium:** W wyniku realizacji projektu zostanie wsparty podmiot POZ, który zapewnia zwiększenie liczby realizowanych działań profilaktycznych poprzez wdrożenie planów profilaktycznych
- **Sposób weryfikacji kryterium:** na podstawie oświadczenia zawartego we wniosku o udzielenie grantu
- **Rodzaj kryterium:** kryterium rankingujące max. 1 pkt



## Kryterium: Wsparcie działań z zakresu wzmocnienia infrastruktury POZ

- **Opis kryterium:** W wyniku realizacji projektu zostanie wsparty podmiot POZ, który zapewnia rozwój infrastruktury, w tym cyfryzację placówki
- **Sposób weryfikacji kryterium:** na podstawie informacji zawartych we wniosku o udzielenie grantu
- **Rodzaj kryterium:** kryterium rankingujące max. 1 pkt



## Kryterium: Kompleksowość udzielania świadczeń gwarantowanych POZ

■ **Opis kryterium:** W wyniku realizacji projektu zostanie wsparty podmiot POZ posiadający umowę o udzielanie świadczeń gwarantowanych w ramach POZ w przedmiocie:

- świadczenia lekarza POZ, i/lub
- świadczenia pielęgniarki POZ, i/lub
- świadczenia położnej POZ.

■ **Sposób weryfikacji kryterium:** na podstawie informacji zawartych w umowie z NFZ o udzielanie świadczeń opieki zdrowotnej

■ **Rodzaj kryterium:** kryterium rankingujące max. 2 pkt



## Kryterium: Wsparcie podmiotów POZ zapewniających wysoką jakość świadczeń

- **Opis kryterium:** W wyniku realizacji projektu zostanie wsparty podmiot POZ, który posiada akredytację w ochronie zdrowia (w formie certyfikatu akredytacyjnego) udzieloną przez ministra właściwego do spraw zdrowia
- **Sposób weryfikacji kryterium:** na podstawie wykazu POZ posiadających aktualny certyfikat akredytacji – publikowanego przez Centrum Monitorowania Jakości w Ochronie Zdrowia
- **Rodzaj kryterium:** kryterium rankingujące max. 1 pkt

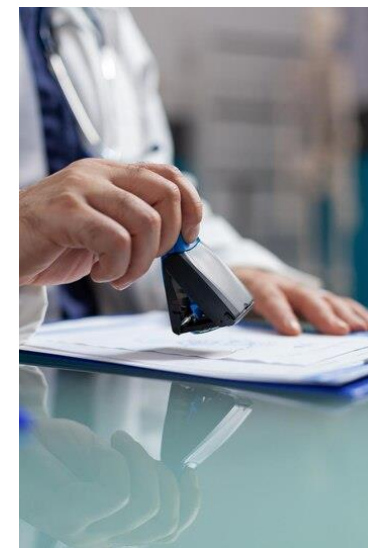

## Kryterium: Wsparcie podmiotów POZ zapewniających dodatkowe rozwiązania dla osób z niepełnosprawnościami

- **Opis kryterium:** W wyniku realizacji projektu zostanie wsparty podmiot POZ, którzy zapewnia/w wyniku realizacji projektu zapewni dostęp do rozwiązań dla osób ze szczególnymi potrzebami, które wykraczają poza wymogi minimalne (obligatoryjne) zawarte w dokumencie Standard dostępności dla POZ wypracowanym w ramach rządowego programu „Dostępność Plus”. Podmiot zapewni w ramach projektu tzw. rozwiązania ponadstandardowe (wykraczających poza standardy obligatoryjne) co musi przekładać się na realną poprawę dostępu osób ze szczególnymi potrzebami do powstałej infrastruktury i stanowić dodatkowe udogodnienie w stosunku do wymogów minimalnych (obligatoryjnych) opisanych w ww. standardach
- **Sposób weryfikacji kryterium:** na podstawie informacji zawartej we wniosku o udzielenie grantu zawierającej opis, w jaki sposób projekt zapewni dodatkowe rozwiązania dla osób z niepełnosprawnościami
- **Rodzaj kryterium:** kryterium rankingujące max. 1 pkt

## Kryterium: Premiowanie podmiotów POZ uczestniczących w procesie podnoszenia świadomości i promocji działań antydyskryminacyjnych

- **Opis kryterium:** W wyniku realizacji projektu zostanie wsparty podmiot POZ, którzy zapewnia/w wyniku realizacji projektu zapewni prowadzenie działań edukacyjnych i informacyjnych mających na celu podnoszenie świadomości i kompetencji personelu medycznego w odniesieniu do potrzeb grup osób narażonych na dyskryminację w placówkach ochrony zdrowia, a grupy te zostały ujęte w postanowieniach programu FEnIKS (priorytet VI) oraz analizie równościowej sporządzonej dla priorytetu VI FEnIKS
- **Sposób weryfikacji kryterium:** na podstawie informacji zawartych we wniosku o udzielenie grantu na temat planowanych działaniach edukacyjnych i informacyjnych
- **Rodzaj kryterium:** kryterium rankingujące max. 1 pkt

## Kryterium:

**Premiowanie podmiotów POZ realizujących działania, które są komplementarne do innych projektów finansowanych ze środków UE (również realizowanych we wcześniejszych okresach programowania), ze środków krajowych lub innych źródeł**

- **Opis kryterium:** W wyniku realizacji projektu zostanie wsparty podmiot POZ, który realizuje/planuje realizować działania komplementarne do innych projektów finansowanych ze środków UE
- **Sposób weryfikacji kryterium:** na podstawie informacji zawartych we wniosku o udzielenie grantu
- **Rodzaj kryterium:** kryterium rankingujące max. 1 pkt



# Kryterium:

## Zastosowanie elementów z zakresu gospodarki o obiegu zamkniętym, poprawy efektywności energetycznej, OZE, ochrony przyrody (w tym różnorodności biologicznej) oraz adaptacji do zmian klimatu

- **Opis kryterium:** W wyniku realizacji projektu zostanie wsparty podmiot POZ, który realizuje projekt zgodnie ze standardem stosowania elementów z zakresu gospodarki o obiegu zamkniętym, poprawy efektywności energetycznej, OZE, ochrony przyrody (w tym różnorodności biologicznej) oraz adaptacji do zmian klimatu
- **Sposób weryfikacji kryterium:** na podstawie informacji zawartych we wniosku o udzielenie grantu
- **Rodzaj kryterium:** kryterium rankingujące max. 3 pkt





19.06.2024

**Fundusze Europejskie**

**Dziękujemy za  
uwagę**



Fundusze  
Europejskie



Rzeczpospolita  
Polska

Dofinansowane przez  
Unię Europejską

